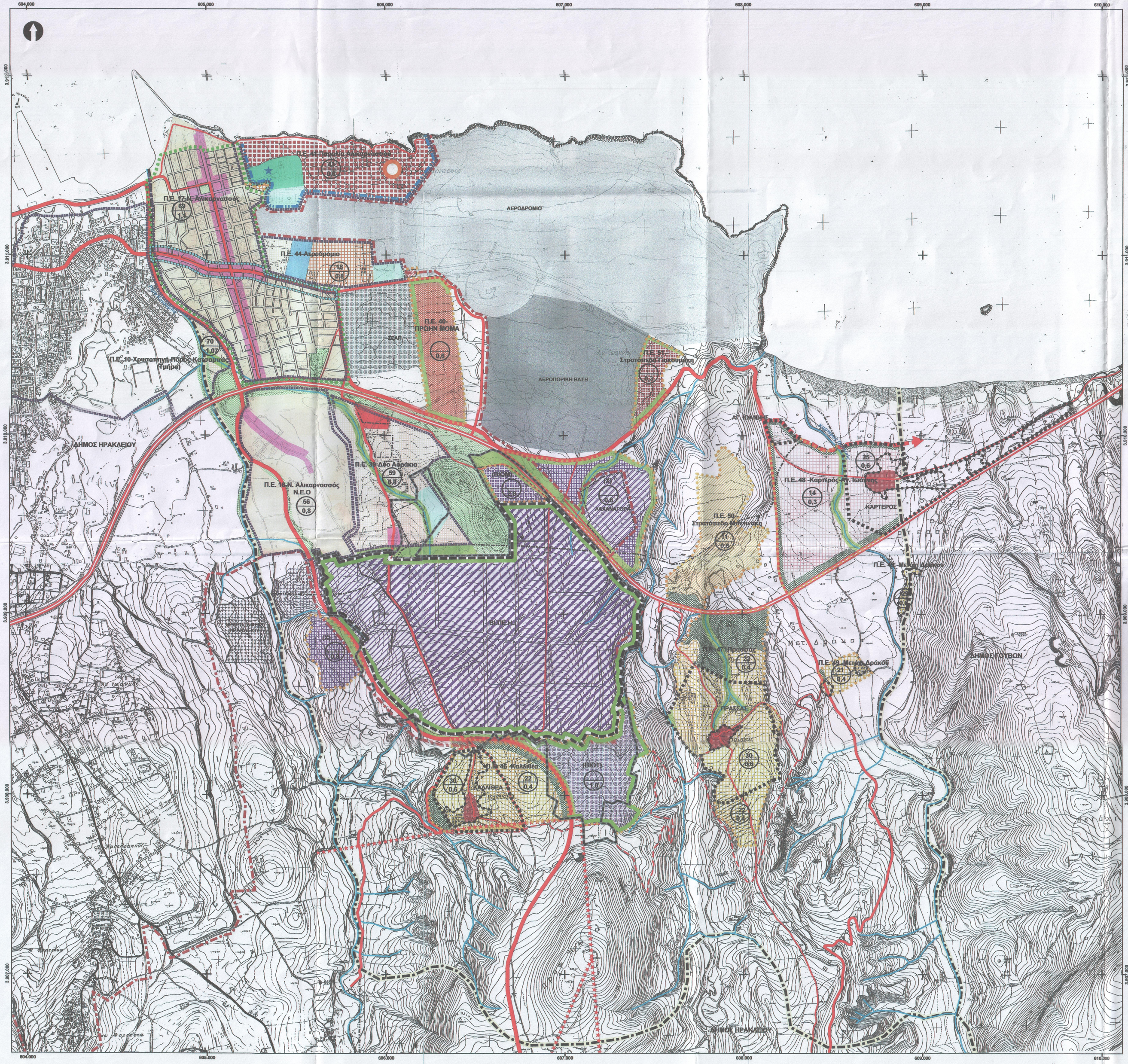

ΥΠΟΜΝΗΜΑ

- Όριο Νομού
- Όριο ΟΤΑ
- Όριο Δημοτικού Διαμερίσματος
- Βασικό υδρογραφικό δίκτυο
- Ελεύθερη ταχεία λεωφόρος
- Πρωτεύουσα αρτηρία
- Πρωτεύουσα αρτηρία προτεινόμενη
- Δευτερεύουσα αρτηρία
- Δευτερεύουσα αρτηρία προτεινόμενη
- Συλλεκτήρια
- Συλλεκτήρια προτεινόμενη

Θεσμοθετημένα

- Όριο ΓΠΣ ΠΣ Ηρακλείου
- Όριο εγκεκριμένου σχεδίου
- Όριο εγκεκριμένου τοπικού ρυμοτομικού σχεδίου
- Τοπικό ρυμοτομικό σχέδιο για την εγκατάσταση αθιγγάνων στη θέση Δυο Αοράκια σύμφωνα με την 1555 απόφαση Γ.Γ.Π. Κρήτης (ΦΕΚ 974/Δ/2003). Ανάκληση της ως άνω απόφασης με την υπ' αριθμ. 6878 απόφαση του Γ.Γ.Π. Κρήτης (ΦΕΚ 22/ΑΑΠ/2009).
- Όριο Οικισμού
- Όριο συνεκτικού τμήματος οικισμού
- Αρχαιολογική ζώνη Κνωσσού
- Θεσμοθετημένο όριο ΒΙΠΕ-ΕΤΒΑ (ΦΕΚ 323Β/1981)
- Όριο πολεοδόμησης ΒΙΠΕ
- Όριο Πολεοδομικής Ενότητας
- Κεντρικές λειτουργίες πόλης
- Τοπικό κέντρο συνοικίας-γειτονιάς
- Γενική Κατοικία
- Γενική κατοικία-Εγκεκριμένες περιοχές επέκτασης
- Εκπαίδευση
- Αθλητισμός
- Πολιτιστικές Λειτουργίες
- Βιομηχανία (περιοχή με εγκεκριμένο ρυμοτομικό)
- Βιοτεχνία (περιοχή με εγκεκριμένο ρυμοτομικό)
- Χονδρεμπόριο
- Ελεύθεροι Χώροι-Αστικό Πράσινο
- Ειδικές χρήσεις
- Εγκαταστάσεις Μαζικών Μεταφορών

Προτεινόμενα

- Όριο νέας περιοχής προς πολεδόμηση
- Ζώνη εξυγίανσης
- Περιοχή ανάπλασης άρθ. 8 Ν.2508/97
- Ειδική χρήση: Κατοικία
- Αμιγής Κατοικία
- Γενική κατοικία τύπου I
- Γενική κατοικία τύπου II
- Γενική κατοικία τύπου III
- Κεντρικές λειτουργίες πόλης τύπου I
- Κεντρικές λειτουργίες πόλης τύπου II
- Κεντρικές λειτουργίες πόλης τύπου III
- Κεντρικές λειτουργίες πόλης τύπου IV
- Τοπικό κέντρο συνοικίας-γειτονιάς
- Βιομηχανία (ΒΙΟΜ)
- Βιοτεχνία (ΒΙΟΤ)
- Χονδρεμπόριο (Χ)
- Ελεύθεροι Χώροι-Αστικό Πράσινο
- Ελεύθεροι κοινόχρηστοι χώροι
- Ειδική χρήση: Στρατιωτική εγκατάσταση
- Νεκροταφείο
- Ενδεικτική θέση ζώνης επιδότησης επιτοκίων στεγαστικών δανείων
- Διατηρητέο ιστορικό κτίριο

Υπόβαθρο Γ.Υ.Σ. Κλίμακας 1: 5.000
Γεωδαιτικό Σύστημα Αναφοράς ΕΓΣΑ 87

ΕΛΛΗΝΙΚΗ ΔΗΜΟΚΡΑΤΙΑ

ΠΕΡΙΦΕΡΕΙΑ ΚΡΗΤΗΣ
ΔΗΜΟΣ ΝΕΑΣ ΑΛΙΚΑΡΝΑΣΣΟΥ

ΕΥΡΩΠΑΪΚΗ ΕΝΩΣΗ
Ε.Τ.Π.Α.

ΜΕΛΕΤΗ ΕΠΕΚΤΑΣΗΣ ΓΕΝΙΚΟΥ ΠΟΛΕΟΔΟΜΙΚΟΥ ΣΧΕΔΙΟΥ ΚΑΙ ΑΝΑΘΕΩΡΗΣΗΣ ΕΓΚΕΚΡΙΜΕΝΟΥ Γ.Π.Σ. ΔΗΜΟΥ Ν. ΑΛΙΚΑΡΝΑΣΣΟΥ

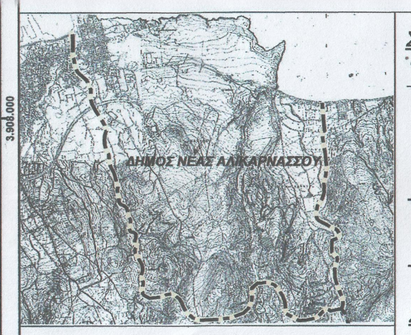

Β2' ΣΤΑΔΙΟ: Πρόταση

ΣΥΜΠΡΑΤΟΝΤΑ ΓΡΑΦΕΙΑ

Χωροδυναμική
ΕΜΜ. ΜΑΥΡΑΚΗΣ ΧΗΜΙΚΟΣ ΜΗΧΙΚΟΣ

- ΕΦΗ ΚΑΡΑΘΑΝΑΣΗ, Δρ. Αρχιτέκτων-Πολεοδόμος ΕΜΠ
  Συνεργάτες
- ΣΠΥΡΟΣ ΦΥΣΕΛΙΑΣ, Χωροτάκτης-Πολεοδόμος
- ΔΗΜΗΤΡΗΣ ΟΙΚΟΝΟΜΟΥ, Δρ. Αρχιτέκτων-Χωροτάκτης
  Συνεργάτες
- ΘΕΟΔΟΥΛΗ ΜΩΥΣΙΑΔΟΥ, Χωροτάκτης-Πολεοδόμος
- ΘΕΜΙΣΤΟΚΛΗΣ ΤΣΑΤΣΟΥΛΗΣ, Γεωλόγος

ΣΥΜΒΟΥΛΟΙ ΜΕΛΕΤΗΣ

Ν. ΠΟΡΙΩΤΗΣ — Συγκοινωνιολόγος
Γ. ΤΣΕΝΕΣ — Οικονομολόγος

Π.3.1-3.2 Πολεοδομική Οργάνωση - Περιοχές Παρεμβάσεων

ΚΛΙΜΑΚΑ 1:10000	ΣΥΝΤΑΞΗ	ΕΠΙΒΛΕΠΩΝ	ΠΡΟΪΣΤΑΜΕΝΟΣ
ΝΟΕΜΒΡΙΟΣ 2008	ΧΩΡΟΔΥΝΑΜΙΚΗ-ΠΕΡΙΒΑΛΛΟΝ-ΑΝΑΠΤΥΞΗ "ΕΦΗ ΚΑΡΑΘΑΝΑΣΗ & ΣΥΝΕΡΓΑΤΕΣ Ε.Ε." ΕΤΑΙΡΕΙΑ ΜΕΛΕΤΩΝ ΑΓΑΘΟΥΠΟΛΕΩΣ 3 - 112 57 ΚΥΨΕΛΗ ΑΦΜ: 093878748 - ΔΟΥ: ΚΓ' ΑΘΗΝΩΝ	ΦΩΣΤΙΕΡΗ ΑΙΚΑΤΕΡΙΝΗ ΑΛΕΞΑΚΗΣ Ε. ΣΤΥΛΙΑΝΟΣ ΔΗΜΟΥ ΝΕΑΣ ΑΛΙΚΑΡΝΑΣΣΟΥ	ΚΥΠΡΑΙΟΣ ΑΝΔΡΕΑΣ ΑΝΤΙΔΗΜΑΡΧΟΣ ΝΕΑΣ ΑΛΙΚΑΡΝΑΣΣΟΥ